② 東京メトロ銀座線「新橋」駅　７番出口

東京メトロ銀座線 新橋駅　７番出口を出たら、横断歩道を渡り、

そのまま直進します。

ローソンが見えてきます。そのまま直進してください。

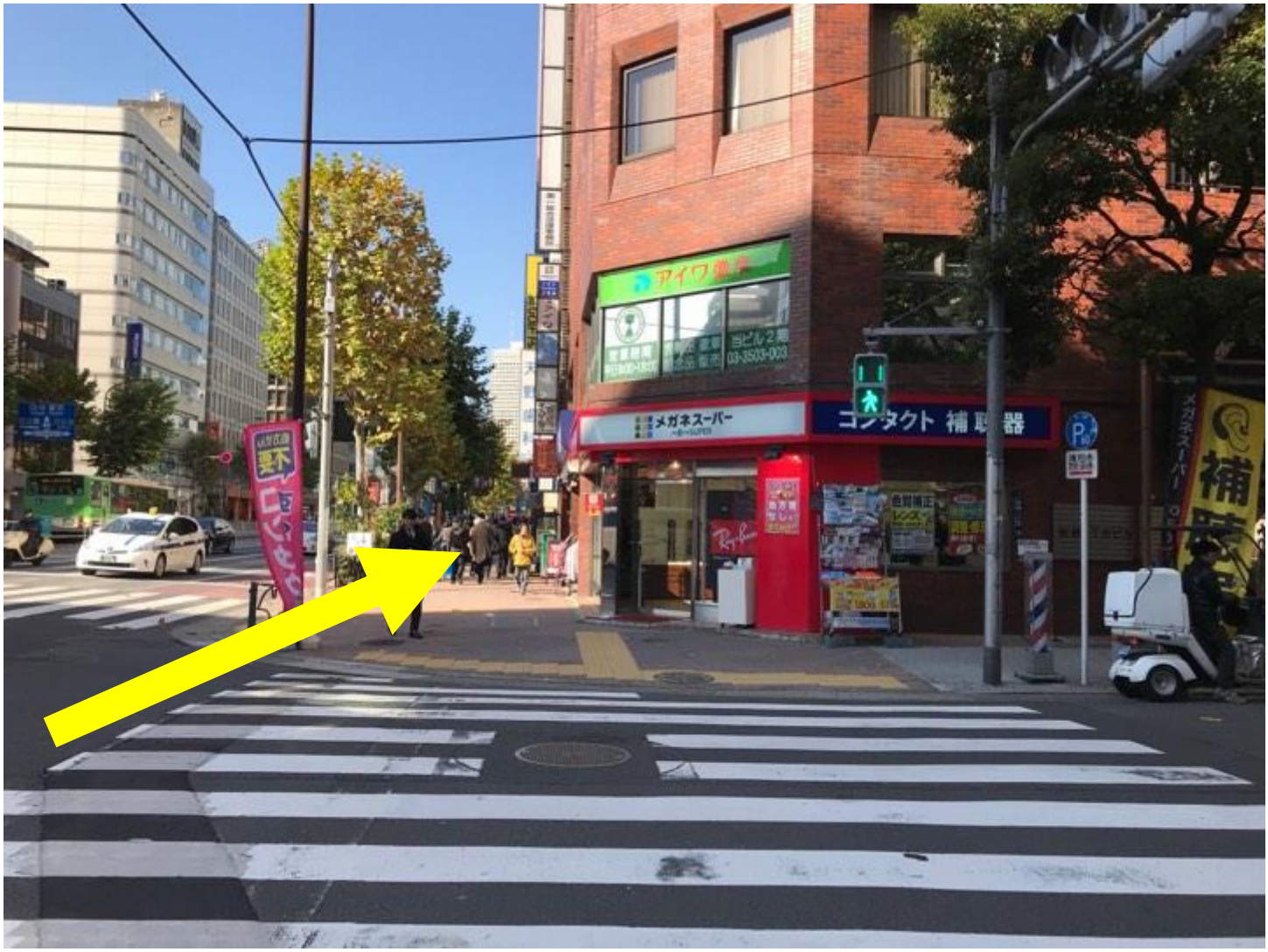

横断歩道を渡ると、メガネスーパーがあります。そのまま直進してください。

西新橋の交差点を右折します。フォルクスの看板が目印です！

右折するとすぐ右手に第一日比谷ビルがございます。

そちらの８階が新橋ビジネスフォーラムです。

（１階　スーツ屋　ビッグヴィジョン）

（２階　ステーキ屋　フォルクス）

～お気をつけてお越し下さいませ。～